

Relatório Mensal de Atividades

(Coordenação Médica da Ortopedia)

Responsável: MARCOS PAULO MUGAYAR

Hospital Estadual Getúlio Vargas		Unidade de Medida	Dias
Perspectiva	Diretriz	Fonte dos Dados	
	Objetivo	VITAI / TIMED	
Meta	Indicador	Forma de Medição (cálculo)	
9	Média de permanência Leito Ortopédico	Nº Pacientes-dia leitos cirúrgicos ortopédicos	
		Nº de Saídas hospitalares ortopédicas	
Periodicidade de Avaliação			

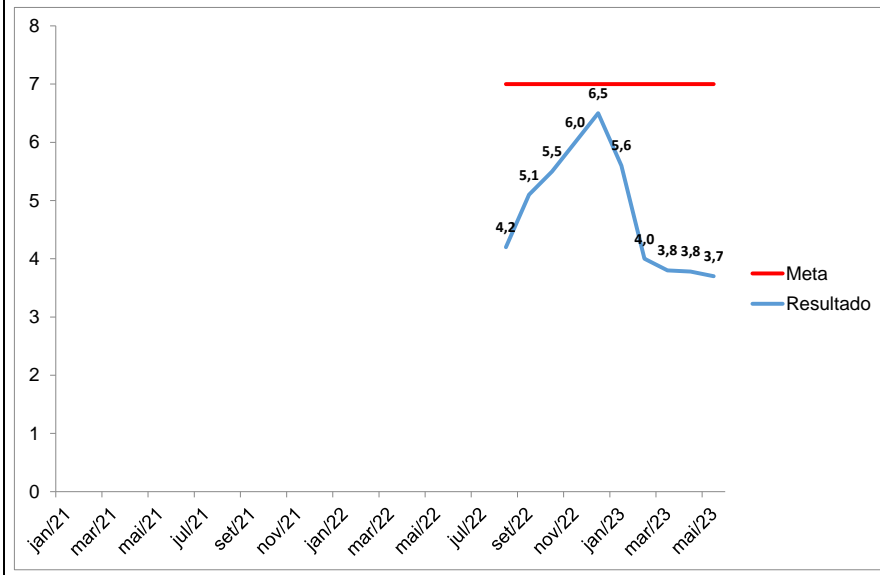

Mensal
Área Responsável
Coordenação Médica da Ortopedia e Traumatologia
Responsável pela Coleta de Dados
Coordenador Estatística
Responsável pela Análise de Dados
Coordenador Médico da Ortopedia e Traumatologia
Referencial Comparativo
Versão
Última Atualização

O Tempo Médio de Permanência(TMP), segundo o contrato, dos pacientes internados no Serviço de Ortopedia do HEGV é de 7,0 dias.
 No mês de Junho, o TMP foi de 3,93 dias, ficando dentro da meta contratual.
 Em março de 2018, iniciamos o Protocolo do Idoso, em Fratura do Fêmur proximal em pacientes com mais de 60 anos. O tempo médio de permanência desse grupo, no mês de junho foi de 3,4 dias, contribuindo de forma positiva para o resultado desse indicador.
 O round multi profissional, onde todos os casos são discutidos, e condutas definidas, continua sendo importante no resultado desse indicador.
 No mês de Junho a baixa oferta de hemoderivados, impactou de forma negativa o tempo de permanência. Alguns pacientes, tem indicação de hemotransfusão no pré operatório, ou reserva para o per/pós operatório

Ação de Melhoria

Compilação de dados - Indicador

Indicador:

	ago/22	set/22	out/22	nov/22	dez/22	jan/23	fev/23	mar/23	abr/23	mai/23	jun/23		Resultado
META	7	7	7	7	7	7	7	7	7	7	7		
Nº Pacientes-dia leitos cirúrgicos ortopédicos	1025	1167	1252	1285	1296	1265	981	978	885	1083	935		
Nº de Saídas hospitalares ortopédicas	256	239	247	244	225	238	255	250	245	243	242		
Fórmula de Cálculo:	4,2	5,1	5,5	6,0	6,5	5,6	4,0	3,8	3,8	3,7	3,9		

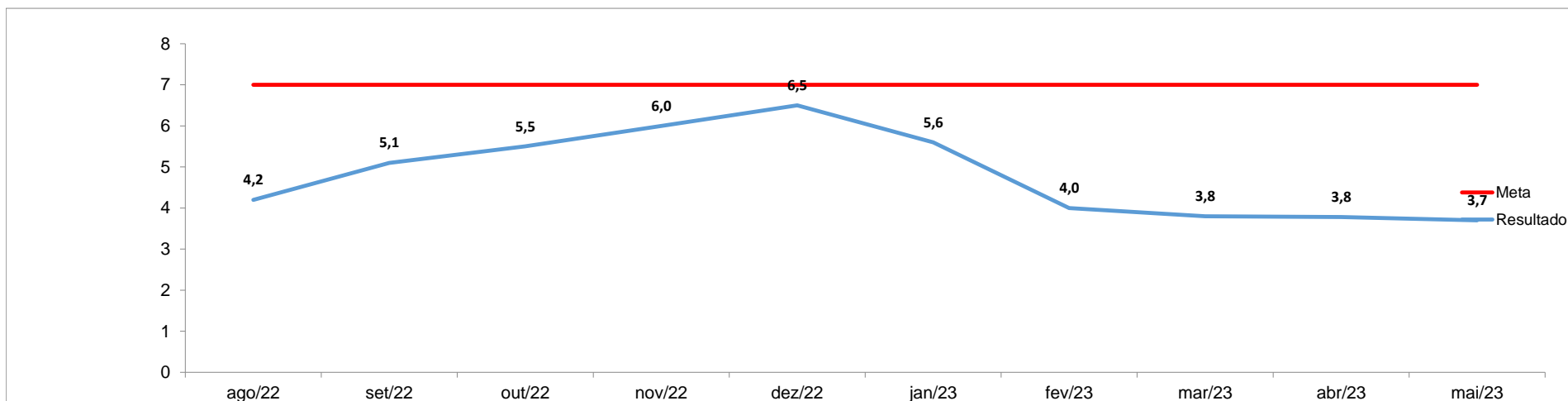



Governo do Rio de Janeiro
Secretaria Estadual de Saúde
Hospital Estadual Getúlio Vargas

Anexos:



Governo do Rio de Janeiro
Secretaria Estadual de Saúde
Hospital Estadual Getúlio Vargas

Anexos: